ORGANIZATIVA

Patronato

Consejo ejecutivo

Carlos Estévez Domínguez

Presidente
en representación de COINPRE, S.A.

Ramón Rodríguez Tomás

Vicepresidente

Rafael Massieu Curbelo

Secretario
en representación del Ilustre Colegio de Abogados de Las Palmas.

Vocales

- **D. Lluís Serra Majem**
  en representación de la Universidad de Las Palmas de Gran Canaria
- **Dña. Herminia Rodríguez Rosas**
  en representación de Hospitales San Roque
- **Dña. Claudia Elejabeitia Velu**
  en representación de Compañía Cervecera de Canarias
- **D. Antonio J. Fernández Rodríguez**
- **D. Alberto Cabré De León**
  en representación del Círculo de Empresarios de Gran Canaria
- **Dña. Judith Vega Martínez**
  en representación del Grupo Satocan, S.A.

- Ángel Adolfo Luque Escalona
- Ángel Tristán Pimienta
- Asociación de Importadores Vendedores de Automóviles (AIVA)
- Astilleros Canarios, S. A.
- Autoridad Portuaria de Las Palmas
- Ayuntamiento de Las Palmas de Gran Canaria
- CaixaBank, S. A.
- Binter Technic, S. A.
- Cabildo Insular de Gran Canaria
- Cámara Oficial de Comercio, Industria, Servicios y Navegación de Gran Canaria
- Cementos Especiales de Islas, S. A.
- Real Club Náutico de Las Palmas de Gran Canaria
- Confederación Canaria de Empresarios
- Consejo Social de la Universidad de Las Palmas de Gran Canaria
- Cristóbal García del Rosario
- Dinosol Supermercados, S. L.
- Domingo Alonso, S. A.

- Aguas Minerales de Firgas, S. A.
- Domingo Miranda Cruz
- Editorial Prensa Canaria, S. A.
- Endesa, S. A.
- Federación Provincial de la Pequeña y Mediana Empresa del Metal y Nuevas Tecnologías de Las Palmas (FEMEPA)
- Fernando Robaina González
- Francisco Rubio Royo
- Fundación Canaria Auditorio y Teatro de Las Palmas de Gran Canaria
- Fundación Canaria MAPFRE Guanarteme
- Gabinete Literario de Las Palmas
- Grupo Tecnológico Canario
- Gustavo Albarracín Fernández
- Harinera Canaria, S. A. (HARICANA)
- Hospital Perpetuo Socorro
- Hospital Policlínico La Paloma
- IFA Canarias, S. L.
- Informaciones Canarias, S. A.
- Jorge Rodríguez Díaz
- José Miguel Bravo de Laguna Bermúdez
- José Ramón Risueño San Román
- José Regidor García
- Juan Díaz Cremades
- Juan Francisco García González
- Juan José Laforet Hernández
- Litografía González, S. L.
- Lizardo Martell Cárdenes
- Luis Eduardo Sainz de los Terreros Isaza
- Manuel Campos Gómez
- Manuel Lobo Cabrera
- Pedro Betancor de León

- Publicidad Atlantis, S. A.
- Real Sociedad Económica de Amigos del País de Gran Canaria
- Roberto Moreno Díaz
- Servatur, S. A.
- Sociedad Científica El Museo Canaria
- Sociedad Filarmónica de Las Palmas de Gran Canaria
- Teodoro Luján Ojeda
- Un representante por el resto de los ayuntamientos de la provincia de Las Palmas
- Vidrieras Canarias, S. A.

Equipo de dirección

- **Eduardo Manrique de Lara Martín-Neda**
  Director gerente
- **Mónica de León Ledesma**
  Directora financiera
- **Fabián Palmés Prieto**
  Vicegerente
- **Hacomar López Torres**
  Director de sistemas
- **Adolfo Romaní Fernández**
  Director de operaciones
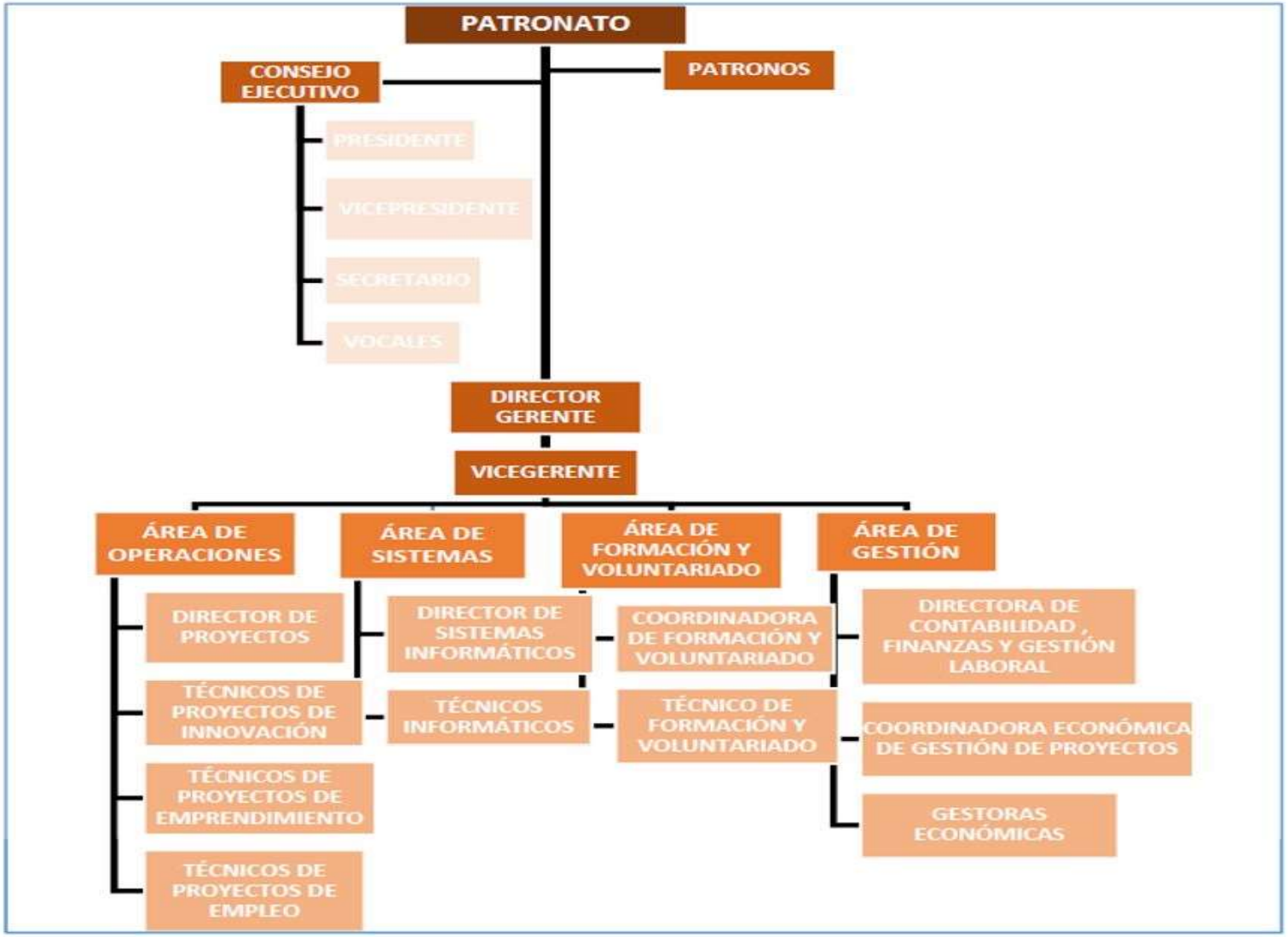
Organigrama